



Numéro 11

Newsletter Novembre 2020

Nous savons qu'elle vous manquait et la revoilà ! Cette nouvelle newsletter va vous permettre d'avoir une synthèse de l'avancement du projet, même si nous sommes sûrs que vous nous suivez avec assiduité sur Facebook !

Où va-t-on ?

2020 sera l'année de tous les possibles ! L'année qui va permettre à des femmes victimes de violences de se mettre à l'abri et de démarrer un programme de réinsertion.

Il était important, après 4 ans de travail, de concrétiser le projet mais les finances de l'association ne permettaient pas de construire l'ensemble des bâtiments sur le terrain.

C'est lors de la mission en novembre 2019 que le chemin s'est ouvert. Nous avons trouvé une maison à proximité directe de la ferme éco-responsable à louer pour accueillir les premières résidentes et leurs enfants.

Cette opportunité s'est accompagnée d'un don important de la Société Générale qui nous permet de nous projeter sur 2 ans de fonctionnement avec cette location. Et dans la vie, il y a des opportunités qu'il ne faut pas laisser passer !

La fin d'année est aussi marquée par la signature de la convention avec le Centre d'Aide et de Lutte contre les Violences faites aux Femmes avec qui nous allons travailler en étroite collaboration.

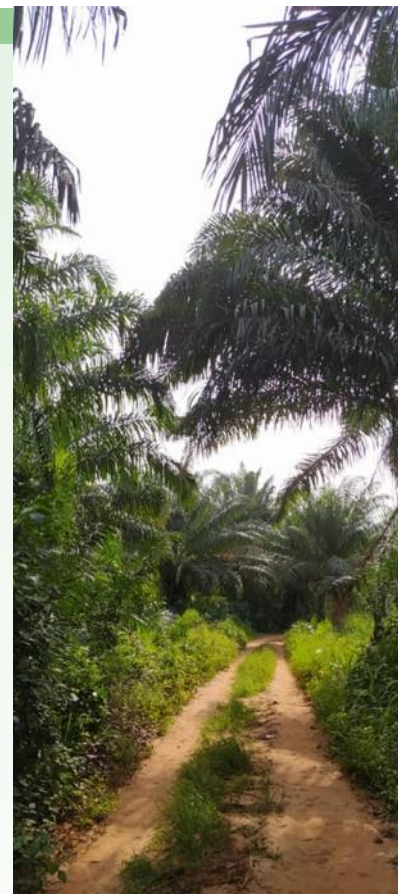

Mécénat fondation Société Générale

Dans le cadre de nos sollicitations, la fondation Société Générale a répondu à notre appel.

Elle intervient pour financer des projets de lutte contre les inégalités avec comme champs d'intervention l'insertion par l'éducation et l'émancipation économique.



Pensez le 25 novembre à la Journée internationale pour l'élimination de la violence à l'égard des femmes





On a trouvé la maison ...

Il aura fallu pas moins de 7 mois de négociation afin de pouvoir signer le bail et avoir les clés le 26 septembre.

Et comme toujours au Bénin, une cérémonie traditionnelle a eu lieu afin de protéger la maison !



La maison est située à 10 minutes à pied de la ferme.. L'aménagement est toujours en cours et l'association travaille à rendre ce lieu chaleureux et sécurisant pour les futures résidentes.

... et l'équipe se construit

Pour assurer le lancement de l'accueil, une équipe se met en place. Laissez nous vous les présenter.



Ernest Kpedjo

Directeur de la structure, il a une solide expérience dans l'accompagnement de femmes victimes de violences.



Nicole Missegbetche

Stagiaire assistance sociale, elle épaulera Ernest dans la prise en charge des résidentes.

A venir



Et sur la ferme ?

Avec beaucoup de talent, Bernard s'occupe de mettre en place les cultures et l'élevage.

